ÄKTSCHN

Landesliga Damen *Bezirksliga Herren*

HEUTIGE PARTIEN:

TG Schwenningen Damen 2 - TV Weilstetten 2

TG Schwenningen Damen 1 - TV Rottenburg

TG Schwenningen Herren 2 - TSV Balgheim

TG Schwenningen Herren 1 - HSG Rottweil

Gartenstraße 17 • 78054 VS-Schwenningen
Tel.: (07720) 99788-10 • Fax (07720) 99788-19
Info@dokument-center.de
www.dokument-center.de

DIGITAL DOKUMENT CENTER DRUCK

Das Äktschn wird gesponsort vom Dokument Center

Sparkassen-Finanzgruppe

Unsere Sportförderung:
Gut für den Sport.
Gut für die Region.

Tel. 07721 291-0
www.spk-swb.de

Sparkasse
Schwarzwald-Baar

. . . da bin ich mir sicher ✓

Sport ist ein wichtiges Bindeglied der Gesellschaft. Er stärkt den Zusammenhalt und schafft Vorbilder. Deshalb unterstützen und fördern wir den Sport und sorgen für die notwendigen Rahmenbedingungen: regional und national, in der Nachwuchsförderung, im Breiten- sowie im Spitzensport. Die Sparkassen-Finanzgruppe ist der größte nichtstaatliche Sportförderer in Deutschland. **Sparkasse Schwarzwald-Baar. Gut für die Region.**

INFO

Informationen zur Handballabteilung der TG Schwenningen

Geschäftsadresse
TG Schwenningen – Abteilung Handball
Torsten Räder
Rietenstr. 102
78054 VS-Schwenningen
Tel.: 07720-994811
Mail torstenraeder@
handball.tg-schwenningen.de

Homepage
http://handball.tg-schwenningen.de

Abteilungsleiter
Torsten Räder
Rietenstr. 102
78054 VS-Schwenningen
Tel.: 07720-994811
Mail torstenraeder@
handball.tg-schwenningen.de

Spielplanbeauftragter
Holger Schmid
Tel.: 07720/972613
Mail h.schmid@schmid-tb.de

Äktschn
Tobias Götz
Manuel Arts
Mail aektschn_tgs@gmx.de

Bewirtung Spieltag
Richard Kellerer
Tel.: 07720/3048963

Jugendleiter-/in
Sandra Hoppstock
Julia Held
powerpunkte-tgschwenningen@gmx.de

Technischer Leiter – Männer
Alexander Meister
Mail alexander_meister@gmx.de

Technische Leiterin – Frauen und Spieltagsorganisation
Sabrina Cosic
Tel. 07720/63139
Mail sabrinacosic@
handball.tg-schwenningen.de

Sponsoring
Lisa Ettwein
Tobias Götz
Patrick Mink
Jasmin Simmerer
sponsoring_tgs@gmx.de

Den Spielball für das heutige Heimspiel der Landesliga-Damen spendet

Good News - Bad News

Heute habe ich viel zu berichten, denn es ist einiges passiert in den letzten beiden Wochen. Sportlich gesehen haben wir ein tolles Auswärtswochenende hingelegt. Wenn es bei den Damen 1 auch nicht ganz gereicht hat, den Tabellenführer zu stürzen, so hat es bei den Herren 1 funktioniert. Aber nicht nur dieses Team konnte in Meßstetten punkten - nein gleich sieben von acht möglichen Punkten haben wir aus der Halle mitgenommen. Die Herren 2 und auch die weibliche D-Jugend siegten und marschieren in der Tabelle immer weiter nach vorne. Einzig meine männliche B-Jugend ließ einen Punkt liegen, grüßt aber weiterhin ungeschlagen von der Tabellenspitze. Toll auch der erste Sieg unserer Damen 2 - es geht voran.

Gut vertreten war die TGS auch bei der diesjährigen Sportlerwahl. Unser Damenteam konnte sich über einen starken zweiten Platz freuen in der Teamwertung und präsentierte sich toll auf der großen Bühne. Gewonnen haben unsere Jugendlichen den Jugendförderpreis der Schwenninger Krankenkasse, der immerhin mit 500 Euro dotiert ist. Die Idee einen Sponsorenlauf selbständig zu organisieren und die Hälfte der Einnahmen (fast 1700 Euro) für die Tannheimer Nachsorgeklinik zu spenden, überzeugte die Jury und mit dem Geld können wir den Sponsorenlauf im nächsten Jahr noch größer aufziehen. Eine super Story, die zeigt, dass wir auch abseits des Handballfeldes schwer was drauf haben - danke Jungs - macht weiter so.

In der Presse war es zu lesen und in der außerordentlichen Abteilungsversammlung habe ich es bereits am 9. Oktober verkündet, dass ich die Verantwortung als Abteilungsleiter in zwei Schritten abgeben werden. Schritt 1 wird aktuell schon vollzogen, in dem sich am vergangenen Donnerstag eine Gruppe getroffen hat, die versucht eine sportliche Leitung auf die Beine zu stellen. Eine wichtige Aufgabe, die mir in der Vergangenheit sehr viel Zeit abverlangt hat. Ich hoffe, dass sich aus dieser Gruppe ein Team entwickelt, das ab Dezember dann bereits tätig werden kann. Die organisatorische Leitung werde ich dann nach Saisonende in neue Hände übergeben. Hier werden noch Bewerbungen entgegen genommen. Die kurze Begründung, warum ich diesen Schritt nach sechs tollen Jahren mache, ist genau so einfach wie hoffentlich auch verständlich. Meine berufliche wie private Situation hat sich verändert mit der Folge, dass ich mehr zeitlich präsent sein muss. Darüber hinaus möchte ich mich auch wieder mehr um mich kümmern und da bleibt einfach zu wenig Zeit um die Aufgaben so zu erledigen, wie ich es für erforderlich halte. Und anders kann ich nicht !
Natürlich bleibe ich dem Handball erhalten als Jugendtrainer und natürlich auch als

jemand der mit anpackt wenn es etwas zu tun gibt. Mir ist um die Zukunft unserer Abteilung nicht bange, denn wir haben aktuell sehr viel Aktiven- und Jugendspieler, die sich einbringen, Verantwortung übernehmen und somit dem Verein helfen. Das war in der Vergangenheit nicht immer so.

Nun noch einen letzten Punkt, der mit dem letzten Heimspiel der Herren zu tun hat. Ich habe mich auch sehr über die letzten Schiedsrichterentscheidungen in diesem Spiel geärgert und die Umstände wie diese zustande gekommen sind. Ich habe das den Herren in meiner Funktion als Abteilungsleiter auch deutlich gesagt. Doch dass die Schiedsrichter von Unbeteiligten in der Halle und von Zuschauern von der Tribüne aus auch nach dem Schlusspfiff noch verbal beschimpft wurden, darf so nicht passieren. Wir hatten Glück, dass die Schiedsrichter keinen Eintrag in den Berichtsbogen gemacht haben. Hätten Sie das nämlich getan, könnten wir uns heute über eine deftige Geldstrafe aufregen, die über die Tageseinnahmen eines solchen Spieltages hinaus gehen. Überlasst also den emotionalen Austausch nach dem Spiel den Trainern und den Verantwortlichen und geht lieber noch einen Wurstwecken essen - damit ist allen geholfen.

Für die heutigen sehr schweren Heimspiele wünsche ich allen vier Aktiven- und unseren beiden Jugendteams alles erdenklich Gute und allen Beteiligten faire Spiel und viel Spaß beim schönsten Hobby der Welt

Euer Präsi
Torsten

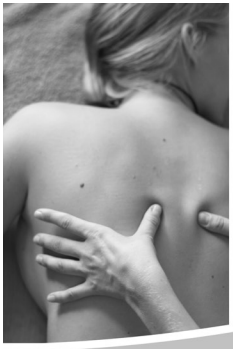
PHYSIOCENTER
LÖFFLER

Physiotherapie & Osteopathie
Werner & Norbert Löffler
www.physiocenter-loeffler.de

Herren I

Hallo liebe Handballfreunde!
Ein weiteres Mal darf ich euch alle im Namen der ersten Mannschaft herzlich willkommen heißen zum heutigen Heimspiel gegen die HSG Rottweil. Ein Spiel, welches aus zwei Sichten ein ganz spezielles ist. Zum einen trifft unser Schlussmann Thomas Krüger auf seine ehemaligen Team-Kollegen, zum anderen steht die HSG auf dem ersten Tabellenplatz, nicht zuletzt durch unsere Unterstützung.
Letzte Woche waren wir zu Gast in Meßstetten bei der HSG Hossingen-Meßstetten, die ihrerseits zu diesem Zeitpunkt Tabellenplatz eins für sich beansprucht hat. Das Spiel war von Anfang an ein hitziges, in dem die Emotionen kochten, was sich auch in den Bestrafungen wieder spiegelte. Vor allem in der zweiten Halbzeit drohte die Situation auf Seiten der Gastgeber zu eskalieren. Beide Mannschaften schenkten sich nicht viel, so dass es ein offener Schlagabtausch war. Zur Pause lagen wir mit einem Tor vorne (13:14).
Wie gesagt lagen die Nerven bei den Gegnern blank und so begann die zweite Hälfte mit vielen 2-Minuten Zeitstrafen. Als dann ein HSG-Spieler die direkte rote Karte sah, wegen einer Tätlichkeit an unseren Spielführer Richard Kellerer, war der Spießroutenlauf für das Schiedsrichter- Gespann auf dem Höhepunkt angelangt. Handball war nur noch Nebensache, so schien es jedenfalls. Die fehlende Disziplin der Gegner führte schließlich dazu, dass sie zeitweise nur noch mit zwei Feldspielern auf dem Platz standen. Dem Mangel an Selbstbeherrschung war es am Ende auch zu verdanken, dass wir als Sieger das Feld verlassen konnten, da wir wieder einmal fahrlässig große Tormöglichkeiten liegen ließen. Zum Schluss stand ein Drei-Tore-Vorsprung

Tabelle Herren I

auf unserer Seite (24:27), beim Gastgeber dagegen standen zahlreiche Zeitstrafen und zwei Disqualifikationen zu Buche. Aber das wichtigste war, wir hatten den Tabellenführer geschlagen!

Im heutigen Heimspiel wollen wir das natürlich wiederholen. Mit der HSG Rottweil treffen wir wieder einmal auf eine starke Mannschaft, die uns ebenfalls in der Vergangenheit sehr oft das Leben schwer gemacht hat, das letzte Heimspiel in der vergangenen Spielzeit hatten wir unglücklich in der letzten Sekunde mit einem Tor unterschied verloren.

Dies soll uns heute nicht passieren. Wir müssen erneut all unsere Kräfte mobilisieren um einen starken Gegner zu besiegen, der mit Recht zu den Favoriten dieser Saison zählt. Wir müssen auch heute wieder in der Abwehr präsent sein und im Angriff Akzente setzen, in dem wir unsere Chancen nutzen, die wir uns erspielen. Nur wenn wir alle alles geben und uns füreinander aufreiben, werden wir auch dieses Mal erfolgreich sein.

Ich möchte euch Fans dazu animieren, uns auch heute wieder lautstark zu unter- stützen! Feuert uns an, macht Stimmung, lasst die Halle mit eurer Begeisterung brennen, dann können wir zum zweiten Mal hintereinander einen Tabellenführer stürzen!

Nun möchte ich uns allen wie immer ein spannendes und vor allem faires Handballspiel wünschen, an dessen Ende hoffentlich wir vom Feld gehen werden.

Mit sportlichen Grüßen: Christian „Biber“ Wäschle

Pl.	Mannschaft	Spiele	S	U	N	Tore	Punkte
1	HSG Rottweil	8	7	0	1	278:224	14:2
2	HSG Hossingen-Meßst.	9	7	0	2	253:231	14:4
3	TV 1905 Streichen	8	6	0	2	248:215	14:4
4	TG 1859 Schwenningen	8	5	1	2	233:206	11:5
5	HSG Baar	7	5	0	2	224:205	10:4
6	TSV Dunningen	9	5	0	4	245:240	10:8
7	HK Ostdorf/Geislingen	10	4	0	6	248:292	8:12
8	HSG Albstadt 2	8	3	0	5	209:216	6:10
9	TV Spaichingen	9	3	0	6	249:266	6:12
10	TG Schömberg	8	2	0	6	201:216	4:12
11	HSG Fridingen/Mühlheim	8	2	0	6	191:223	4:12
12	SV Hausen	8	0	1	7	205:250	1:15

PRODUKT-Übersicht

FREIZEITARTIKEL

- Textilien
  (T-Shirts, Caps, Bade-/Handtücher)
- Seidenkrawatten
- Seidentücher
- Schirme
- Uhren
- Taschenmesser
- Reisegepäck

MESSE-/STREUARTIKEL

- Messer
- Tools
- Schlüsselanhänger
- Schreibgeräte
- Feuerzeuge / Streichhölzer
- Taschenrechner
- Stofftragetaschen
- Tragetaschen aus Papier und Folie

LEDERARTIKEL

- Schlüsseletuis
- Geldbeutel
- Brieftaschen
- Manicure-Etuis
- Schreibmappen

BÜROARTIKEL

- Schreibgeräte
- Terminplaner
- Kalender
- Rechner
- Schreibtischutensilien

Ulrich Reichmann
Industriewerbung

REICHMANN

Tempelhofer Weg 15
78056 VS-Schwenningen
Telefon 0 77 20 / 6 56 61
Telefax 0 77 20 / 6 56 62
Internet: www.reichmann-industriewerbung.de
e-mail: info@reichmann-industriewerbung.de

smmx

Der Automation Controller

Motion Control – CNC – SPS – Visualisierung

- CNC-Bahnsteuerung (DIN 66025), mehrkanalfähig
- CODESYS V3
- Realtime Linux
- 2 x Ethernet, 2 x CAN, 2 x USB, 2 x seriell

sm motion control

www.smmotioncontrol.de

Kader Herren I

Nr.	Name	Vorname	Geburtstag	Position	Beruf
19	Arts	Manuel	12.09.1989	RA,RR	KfZ-Mechatroniker
7	Bantle	Billy	13.07.1995	RL,RR	Schüler
6	Conradi	Florian	03.051992	RL/RM/RR	Netzkundenbetreuer
5	Czech	Tobias	02.03.1990	RL,RM,RR	Student
10	Czech	Tomi	08.12.1988	RA,KL	Student
8	Geiger	Daniel	25.06.1992	RL,RR	Student
9	Geiger	Markus	08.08.1994	RL,RR	Schüler
11	Gennerich	David	18.07.1990	KL,LA	Student
89	Götz	Tobias	16.08.1989	KL,RA	Entwicklungsingenieur
15	Jung	Felix	02.10.1991	RM	Student
18	Kellerer-Held	Richard	09.07.1986	RL,RM,RR	Entwicklungsingenieur
22	Krüger	Thomas	28.01.1986	Tor	Maler & Lackierer
13	Mager	Max	14.02.1996	LA,RM	Schüler
86	Mink	Patrick	16.08.1986	RR,KL	Industriekaufmann
4	Reichmann	Christof	06.10.1988	RL,RM,RR	Verpackungsmittelmechaniker
29	Strohm	Moritz	29.02.1996	Tor	Schüler
1	Odenwald	Ryan	13.02.1995	Tor	Student
	Hafner	Holger	24.09.1974	Trainer	Global Manager
	Jung	Sebastian	26.07.1986	Co-Trainer	Sofa
	Meister	Alexander	30.05.1976	TW-Trainer	Landschaftsarchitekt
	Roncari	Matthias	22.09.1989	Physio	Student

	Spiele	GK	2-min	RK	7-m	7-m getr.	7-m %	Feld-tore	Tore Ges.	Tore Schnitt	Feldtore Schnitt
Arts, Manuel	8	2	2	0	0	0	0,00	25	25	3,1	3,1
Bantle, Billy	2	2	2	0	1	1	100,00	10	11	5,5	5,0
Conradi, Florian	8	1	3	0	0	0	0,00	27	27	3,4	3,4
Czech, Tobias	8	3	6	0	0	0	0,00	20	20	2,5	2,5
Czech, Tomi	6	1	1	0	3	3	100,00	7	10	1,7	1,2
Geiger, Daniel	1	0	0	0	0	0	0,00	1	1	1,0	1,0
Geiger, Markus	5	0	2	0	0	0	0,00	6	6	1,2	1,2
Gennerich, David	6	0	2	0	0	0	0,00	9	9	1,5	1,5
Götz, Tobias	8	1	3	0	0	0	0,00	17	17	2,1	2,1
Jung, Felix	3	0	1	0	0	0	0,00	10	10	3,3	3,3
Kellerer, Richard	8	3	1	0	27	21	77,78	31	52	6,5	3,9
Mager, Max	8	2	2	0	0	0	0,00	26	26	3,3	3,3
Mink, Patrick	8	5	4	0	0	0	0,00	0	0	0,0	0,0
Reichmann, Christof	7	1	3	0	0	0	0,00	12	12	1,7	1,7
Schulz, Jonas	3	0	1	0	0	0	0,00	3	3	1,0	1,0
Krüger, Thomas	7	0	0	0	0	0	0,00	0	0	0,0	0,0
Odenwald, Ryan	4	0	0	0	0	0	0,00	0	0	0,0	0,0
Strohm, Moritz	7	0	0	0	0	0	0,00	0	0	0,0	0,0

EURO
FAHRSCHULE

Christoph Hennings
Uhlandstraße 18
78054 VS-Schwenningen

Tel 07720/38956
Auto 0172/9308293

Bei der Partie vor zwei Wochen gegen den TSV Neuhausen/Fildern starteten wir gut mit 4:2, danach häuften sich allerdings die Fehler auf unserer Seite und Neuhausen schaffte es über das 5:5, trotz der dann genommenen Auszeit sich auf 7:12 abzusetzen. Dank ein paar guten Aktionen schafften wir es immerhin auf 9:12 zur Halbzeit zu verkürzen.

Das wichtigste für die zweite Halbzeit war den Kopf nicht hängen zu lassen und weiter zu kämpfen, dann in der 50min schafften wir endlich den 16:16 Ausgleich. Die nächsten 10min waren auf beiden Seiten von Hektik geprägt, nicht nur das Neuhausen mehrfach die Möglichkeit hatte die zwei Punkte mitzunehmen, was durch eine starke Torhüterleistung von Kristin Eberl vereitelt wurde. Auch hatten wir noch in den letzten Minuten Mehrfach die Möglichkeit den Sieg zu holen, jedoch haben wir die Chancen nicht genutzt so kam es zum Endstand von 19:19.

Letztes Wochenende kam es dann zum ersten „Derby“ in der Saison gegen den TV Weilstetten. Klar war das die Partie nicht einfach wird, vor allem nach den Ausfällen von Lisa Ettwein, Melanie Streng und Patricia Reichmann. Von Anfang an war es ein sehr kräftezehrendes und hartumkämpftes Spiel. Weilstetten war bis auf das 6:7 in der ersten Halbzeit immer mit einem oder zwei Toren in Führung. In die

Halbzeit gingen wir dann mit einem 13:11 Rückstand in die Kabine. Die zweite Halbzeit verlief ähnlich, außer dass das Spiel immer Körperbetonter wurde, wofür auch die elf 7m für uns ein Beleg sind. Allerdings merkte man uns die harte Gangart des Spiels an und nach 50min und dem Stad von 21:20 schafften wir es nicht den Spielstand zu drehen und wir verloren das Spiel mit 28:23.

Heute geht es gegen den TV Rottenburg, die mit einem ausgeglichenen Punkteverhältnis, einen Platz hinter uns in der Tabelle liegen. Um den Anschluss an das erste Tabellendrittel nicht zu verlieren, ist es heute wichtig zu Punkten. Hierfür brauchen wir eure Unterstützung, das Motto lautet: „Gemeinsam zum Sieg!“.

Eure Damen I

PS: Ein riesiges DAAAAAAAAAAAN-KE an alle die für uns bei der Sportlerwahl VS abgestimmt haben, allein über 600 Emails gingen ein. Leider hat es trotzdem nicht für den ersten Platz gereicht, sondern wir wurden hinter den Ü30 Bundesliga Tennisspieler aus Villingen, zweiter. Aber auch drauf sind wir sehr stolz und können uns dafür nur bedanken.

Pl.	Mannschaft	Spiele	S	U	N	Tore	Punkte
1	HSG Albstadt	7	7	0	0	189:135	14:0
	TV Weilstetten	7	7	0	0	157:115	14:0
3	HSG Deizisau-Denkendorf	6	5	0	1	183:127	10:2
4	TSV Neuhausen/F. 1898	7	4	1	2	139:115	9:5
5	TG 1859 Schwenningen	7	4	1	2	173:149	9:5
6	TV 1861 Rottenburg	9	4	1	4	218:222	9:9
7	SV Vaihingen	7	2	1	4	147:183	5:9
8	HSG Böblingen/Sindelf.	7	2	0	5	168:177	4:10
9	HSG Baar	6	1	0	5	130:154	2:10
10	TSV Betzingen	8	1	0	7	105:195	2:14
11	Spvgg Mössingen	7	0	0	7	147:184	0:14

Kader Damen I

Nr.	Name	Vorname	Geburtstag	Position	Beruf
1	Strobl	Laura	04.10.1992	Tor	Schülerin
2	Reichmann	Patricia	15.01.1990	RR/RM	Medienkauf-frau
5	Hoppstock	Simone	20.11.1991	LA/RA	Industriekauf-frau
6	Held	Franzi	18.06.1986	KR	Lehrerin
8	Fleischmann	Aline	14.04.1995	RA/RR	Schülerin
9	Eberl	Sabrina	26.06.1989	KR/RL	IT-Fachwirt
10	Böhm	Anni	31.05.1992	RM	Studentin
11	Kny	Angelina	28.06.1995	RA/RR	Schülerin
13	Simmerer	Jasmin	14.07.1992	LA/RL	Bankkauffrau
15	Ettwein	Lisa	24.02.1990	RL/RM	Projektmana-gerin
17	Streng	Melanie	06.06.1991	RA	Polizistin
21	Czech	Julia	29.03.1991	RR/RA	Industriekauf-frau
22	Messner	Jennifer	23.11.1994	RA	Studentin
23	Cosic	Sabrina	05.01.1984	Tor	Studentin
77	Held	Julia	09.07.1993	KR/RL	Studentin
94	Eberl	Kristin	15.04.1994	Tor	Tech. Zeichne-rin
	Hauser	Karsten	24.12.1978	Trainer	Verkäufer
	Schmid	Nicole	26.06.1978	Co-Traine-rin	kaufm. Ange-stellte

IHR OPEL PARTNER IN DER REGION

VERKAUF, SERVICE, TEILE.

Wir leben Autos.

TOP-AKTIONSPREISE

Neuwagen Pkw/Nutzfahrzeuge
Tageszulassungen unter 30 km
Jahreswagen + Mietwagen + Gebrauchtwagen
Service-Komplettpreise + Reifeneinlagerung

autowelt **schuler**

Autowelt Schuler MSS GmbH
78052 Villingen-Schwenningen

Margarethe-Scherb-Straße 50
Telefon: (0 77 21) 94 83 0
www.autowelt-schuler.de

	Spiele	GK	2-min	RK	7-m	7-m getr.	7-m %	Feld-tore	Tore Ges.	Tore Schnitt	Feldtore Schnitt
Böhm, Annika	6	0	0	0	2	1	50,00	17	18	3,0	2,8
Cosic, Sabrina	6	0	0	0	0	0	0,00	0	0	0,0	0,0
Czech, Julia	7	2	3	0	1	1	100,00	9	10	1,4	1,3
Eberl, Kristin	7	0	0	0	0	0	0,00	0	0	0,0	0,0
Eberl, Sabrina	7	3	6	0	10	6	60,00	6	12	1,7	0,9
Ettwein, Lisa	5	1	2	0	1	1	100,00	10	11	2,2	2,0
Fleischmann, Aline	6	2	1	0	0	0	0,00	0	0	0,0	0,0
Held, Franzi	7	0	0	0	0	0	0,00	3	3	0,4	0,4
Held, Julia	7	0	0	0	0	0	0,00	11	11	1,6	1,6
Kny, Angelina	7	3	1	1	0	0	0,00	25	25	3,6	3,6
Messner, Jennifer	7	0	0	0	0	0	0,00	3	3	0,4	0,4
Reichmann, Patricia	5	3	1	0	0	0	0,00	11	11	2,2	2,2
Simmerer, Jasmin	6	1	2	0	36	27	75,00	13	40	6,7	2,2
Stein, Lena	1	0	0	0	0	0	0,00	1	1	0,1	0,1
Streng, Melanie	6	1	1	0	9	6	66,67	18	24	4,0	3,0
Strobel, Laura	3	0	0	0	0	0	0,00	0	0	0,0	0,0

www.tuev-sued.de
TÜV SÜD – mit Sicherheit der richtige Treffer!
Unsere Dienstleistungen:
■ Hauptuntersuchung
■ Abgasuntersuchung
TÜV SÜD Service-Center Schwenningen
Villinger Str. 140 · 78054 Villingen-Schwenningen
Telefon: 07720 818775
TÜV SÜD Service-Center Villingen
Am Krebsgraben 11 · 78048 Villingen
Telefon: 07721 74091
TÜV SÜD Auto Service GmbH
facebook.com/tuevsued.autoservice
TÜV®
TÜV SÜD
Auto Service
Mehr Sicherheit.
Mehr Wert.

Skiausfahrt

Auch diese Saison findet wieder eine gemeinsames Ski-/Hüttenwochenende statt:

Wann: 11. - 13. März 2016

Wo: Egg im Bregenzerwald
(Skigebiet Damüls/Mellau)

Genauere Informationen folgen...

SCHARFES BILD
KLARE SICHT
100%
SEHSTÄRKE
MIT
TAGES & MONATS-
KONTAKTLINSEN
AB 24,90€

diebrille
Muslen 2
VS-Schwenningen
www.diebrillevs.de

AUTOHAUS STORZ

78112 St. Georgen/Schw.
Triberger Straße 3
Tel. (0 77 24) 94 42-0
Fax (0 77 24) 94 42-42

78120 Furtwangen/Schw.
Zum Gaisberg 2
Tel. (0 77 23) 91 88-8
Fax (0 77 23) 91 88-60

78052 Villingen-Schwenningen
Neuer Markt 1/1
Tel. (0 77 21) 94 70-0
Fax (0 77 21) 94 70-31

BOSCH Service

www.autohaus-storz.de | ford-storz@t-online.de

Herren II

Hallo nochmals!
Auch im Namen der Herren zwei darf ich euch alle zum heutigen Heimspiel gegen den TSV Balgheim herzlich willkommen heißen.
Letzte Woche mussten wir auswärts nach Meßstetten, wo wir gegen den Tabellen-Letzten ran mussten. Ein Sieg gegen die HSG Hossingen-Meßstetten 2 war eine Pflichtaufgabe, die Umsetzung aber war von Anfang an hart umkämpft. Es war ein Duell auf Augenhöhe, zur Halbzeit führten wir mit einem Tor (12:13). Auch nach der Pause war es ein spannendes Spiel, welches wir aber ,vor allem in den letzten Minuten, für uns entscheiden konnten. Nicht zuletzt gelang uns dies durch die tatkräftige Unterstützung unserer Spieler aus der ersten Mannschaft Markus Geiger, Tomi Czech und deren Trainer Holger Hafner, welche sich das Trikot der zweiten Mannschaft überstreiften. An dieser Stelle nochmals ein herzliches Dankeschön an euch, denn zum ersten Mal in dieser Saison hatten wir einen Kader, der 14 Mann stark war! Natürlich auch ein Dankeschön, für eure tollen Leistungen!
Auch das Endergebnis möchte ich euch nicht vorenthalten: Wir

gewannen mit einem Vier-Tore-Vorsprung (24:28).
Am heutigen Tag treffen wir auf den aktuellen Tabellenführer der Kreisliga B. Auch wenn wir noch nicht allzu viel über unseren Gegner wissen, so konnten wir schon in Erfahrung bringen, dass die Spieler des TSV Balgheim gerne Mal in der Abwehr austeilen, und dies nicht zu knapp. Das heißt für uns, wir werden einiges einstecken müssen. Aber nur wer in diesem Sport einstecken kann und Charakter zeigt, wird den Platz als Sieger verlassen. Natürlich dürfen auch wir sehr gerne in der Abwehr etwas zulangen, im fairen Rahmen, versteht sich! Wir sind auch heute wieder gewillt, die Punkte hier in Schwenningen zu behalten, aber dazu müssen wir mehr als 100% geben. Die Gegner aus Balgheim werden nicht grundlos an der Spitze stehen, aber wenn wir es schaffen, als geschlossene Einheit dieses Spiel zu bestreiten, dann können wir auch einen Tabellenführer ins Wanken bringen. An dieser Stelle möchte ich euch Fans im Namen der zweiten Mannschaft dazu aufrufen, Stimmung für uns zu machen. Trommelt und schreit, was das Zeug hält, dann können wir zusammen einen großen Gegner schlagen!
Nun möchte ich uns allen wie immer ein spannendes und vor allem faires Handballspiel wünschen, an dessen Ende wir hoffentlich als Sieger vom Feld gehen.
Mit sportlichen Grüßen: Christian „Biber“ Wäschle

Pl.	Mannschaft	Spiele	S	U	N	Tore	Punkte
1	TSV Balgheim	6	6	0	0	181:106	12:0
2	TV Hechingen 2	5	4	0	1	112:103	8:2
3	TG 1859 Schwenningen 2	4	3	0	1	100:101	6:2
4	HSG Frittlingen-Neufra 2	6	3	0	3	169:154	6:6
5	HWB Winterlingen-Bitz 2	5	2	0	3	121:134	4:6
6	HSG Albstadt 3	5	2	0	3	120:133	4:6
	HSG Baar 4	6	2	0	4	138:168	4:8
8	HSG Hossingen-Meßst. 2	7	0	0	7	154:196	0:14

Datum		Halle	Herren 1	Frauen	Herren 2	Frauen 2	HSG
			M-BL	F-LL-2	M-KLB	F-BK	M32
Sa	21.11.2015		Hoss-Meß 19:30	Weilstetten 16:00	Hoss-Meß 2 16:00	Riet-Weil 15:50	
So	22.11.2015	D1					14:00 Rottweil
Sa	28.11.2015	D2	20:00 Rottweil	18:00 Rottenburg	18:30 Balgheim	16:10 Weilstetten 2	
So	29.11.2015						
Sa	05.12.2015		Frid/Mühl 2 18:00	Albstadt 18:00	Hechingen 2 18:00		
So	06.12.2015						
Sa	12.12.2015	D1	20:00 HSG Baar	18:00 HSG Baar	16:15 Wint-Bitz 2	14:45 Onstmett.	
So	13.12.2015	D1					16:50 Spaichingen
Sa	19.12.2015				Fritt-Neuf 2 18:30		
So	20.12.2015					Dunningen 2 15:10	
Sa	09.01.2016	Allee					
So	10.01.2016	D1	14:10 Schömberg	16:00 Betzingen	10:50 HSG Baar 4	12:30 Albstadt 2	
Sa	16.01.2016		Ostd/Geisl 20:00			Ostd/Geisl 2 16:30	
So	17.01.2016						Ostd/Geisl 17:00
Sa	23.01.2016						
So	24.01.2016	D2	17:00 Hausen	15:00 Vaihingen		13:15 Haus/Zimm	
Sa	30.01.2016		Albstadt 2 16:00				
So	31.01.2016			Mössing. 16:00	Albstadt 3 17:00		
So	14.02.2016	D1	Dunningen 17:00			15:20 Ostd/Geisl 2	
Sa	20.02.2016			BB/Sifi 17:30			
So	21.02.2016	D2					
Sa	27.02.2016	D1	20:00 Streichen	18:00 Stg.Kickers			
So	28.02.2016						Albstadt 14:00

B männl	C männl	D männl	C weibl	D weibl	E-Jungend	E-Jugend
mJB-BK	mJC-BL	mJD-KLA	wJC-BK	wJD-BK	gJE6+1	wJE 4+1
Hoss-Meß 13:15			Riet-Weil 14:25	Hoss-Meß 14:30	Rottweil 13:55	
		Hoss-Meß 11:00				
	14:45 Bal-Weilst 2				13:15 Bal-Weilst	
				Ostd/Geisl 11:30		
	Frid/Mühl 16:15	Aixheim 16:00		Rottweil 2 15:20		
			Rottweil 2 10:00			
13:20 Wint-Bitz						
		14:30 Hechingen	15:35 Fried/Mühl	13:30 Wint-Bitz	12:00 Wint-Bitz	
Wint-Bitz 15:45					Bal-Weilst 14:45	
	13:30 HSG Baar		Dunningen 12:10	14:40 Hoss-Meß		
17:20 Onstmett.		15:00 Schömberg	16:05 Schömberg	14:00 Ostd/Geisl		
Ostd/Geisl 15:00		Hechingen 13:30				
	Ostd/Geisl 15:30		Neckartal 2 13:05			
					Fritt-Neuf 14:30	
	11:00 Neckartal		12:05 Neckartal	10:00 Neckartal		
	HSG Baar 11:15		HSG Baar 2 14:00	HSG Baar 2 12:30	HSG Baar 10:00	
		12:50 Aixheim	13:55 Riet-Weil	Fritt-Neuf 12:30	11:20 Osdt/Geisl	
		HSG NTW 14:00			HSG NTW 12:45	Mühlheim 12:00
Fromm-Strei 14:30			10:00 Rottweil 2			
						14:00 HSG Riet.-Weil.
		Spaichingen 2 12:00		Wint-Bitz 11:20		

Kader Herren II

Name	Vorname	Position
Brüßler	Robert	Tor
Wäschle	Christian	Tor
Löffler	Nico	RR,RL
Aschoff	Lars	RR,RM
Jauch	Steffen	RL,LA
Roncari	Matthias	RM,KL
Hoos	Martin	RM,KL
Reichmann	Tobias	RM
Hilsenbeck	Jonas	RM,KL
Fritz	Christian	RA
Olschewski	Julian	RM
Geiger	Sascha	RL,RM,RR
Siegle	Richard	RL,RR
Czech	Patrick	RR, RA
Steiner	Philipp	KL
Born	Tobias	RL,RR
Ziegler	Patrick	RA,LA
Höck	Matthias	RR

MEDER
PRÄZISIONSFEDERN

Kurt Meder GmbH Präzisionsfedernfabrik
Weidenstr. 4 – 78054 Villingen-Schwenningen
Tel.: 07720/8316-0 – info@federmeder.de – www.federmeder.de

KERN-LIEBERS
FIRMENGRUPPE

ES GIBT MEHR IM LEBEN ALS EINEN VOLVO. ES GIBT DAS VERSPRECHEN, NIEMALS SO ZU WERDEN WIE ALLE ANDEREN. UND DAS AUTO, DAS ES FÜR SIE EINHÄLT. DESHALB FAHREN SIE DEN VOLVO V60.

DER VOLVO V60.
AB 28.200,- EUR.

Volvo. for life

VOLVO

Kraftstoffverbrauch kombiniert von 4,5 l/100km - 10,2 l/100km. CO_2-Emissionen kombiniert von 119 g/km - 237 g/km.
Die Angaben wurden ermittelt nach den vorgeschriebenen Messverfahren (VO/715/2007/EWG).

Hils
Premium-Automobile

Autohaus Helmut Hils GmbH & Co. KG
Villinger Str. 147, 78054 Villingen-Schwenningen
Tel. 07720 / 34818, Fax. 07720 / 1283
www.hils-kg-vs.de

Damen II

Willkommen in der Deutenberghalle

Beim Spiel am 15.11.2015 gegen den TV Spaichingen sah es nach unserer 2:0 Führung und einem Zwischenstand von 3:10 für Spaichingen schon nach einer deftigen Niederlage aus. Doch mit gutem Einsatz konnten die Mädels den Rückstand bis zur Pause auf 4 Tore verkleinern. Halbzeitstand 8:12.

Nach der Pause kamen wir bis auf einen Treffer beim Stande von 13:14 an den Tabellenführer heran,

mussten aber auf Grund der schwindenden Kräfte die Punkte abgeben. Der TV Spaichingen war die bessere Mannschaft und hat verdient mit 17:23 gewonnen.

Die Mannschaft: Catharina Lütje, Alexandra Noack 7(4), Stefanie Laner, Nadine Glatz, Nadja Kamp 6, Franziska Scheerer 1, Ann-Kathrin Bujtor 1, Carmen Lauffer (Kellerer) 2, Elena Zimmermann, Sabrina Jung und Mareike Thiele.

Am Sonntag den 22.11.2015 reisten wir nach Tuttlingen um gegen die HSG Rietheim-Weilheim zu spielen. Nach einer sehr ausgeglichenen er-

sten Halbzeit lagen wir mit 13:11 Toren in Führung.

Im zweiten Durchgang konnten wir uns über 18:14 und 22:15 bis zum Endstand von 25:16 absetzen und so unsere ersten Punkte gewinnen. Dank der guten Abwehrarbeit und der gut haltenden Ivonne Kohl gelangen der HSG nur 5 Tore in der zweiten Halbzeit. Eine tolle Leistung der kompletten Mannschaft.

Es waren dabei: Ivonne Kohl, Mirna Mouhana 1, Alexandra Noack 5(3), Nadja Kamp 8(1), Stefanie Laner, Carmen Lauffer 2, Nadine Glatz, Elena Zimmermann, Sabrina Jung, Catharina Lütje, Ann-Kathrin Bujtor 4 und Nadine Dussel 5.

Zum heutigen Spiel gegen den TV Weilstetten

Mit dem TV kommt heute eine Mannschaft, zu uns in die Deutenberghalle, die noch kein Spiel in dieser Saison verloren hat. Uns wird Alexandra Noack fehlen, dafür ist Sandra Hoppstock aus dem Urlaub zurück. Mit der gleichen Einstellung und dem Willen wie in den letzten beiden Spielen sollten wir Weilstetten etwas ärgern können, oder sogar die Punkt in Schwenningen behalten.

Pl.	Mannschaft	Spiele	S	U	N	Tore	Punkte
1	TV Spaichingen	6	5	1	0	125:83	11:1
	TV Weilstetten 2	6	5	1	0	149:116	11:1
3	TV Onstmettingen	7	5	1	1	153:135	11:3
4	HSG Albstadt 2	6	3	1	2	149:115	7:5
5	TSV Dunningen 2	5	2	0	3	106:123	4:6
6	HK Ostdorf/Geislingen 2	6	1	1	4	116:140	3:9
7	HSG Rietheim-Weilheim	7	1	1	5	122:166	3:11
8	TG 1859 Schwenningen	4	1	0	3	79:99	2:6
9	SG Hausen/Zimmern	7	1	0	6	137:159	2:12

Kader Damen II

Nr.	Name	Vorname	Geburtstag	Angriff	Abwehr	Beruf
9	Bujtor	AnnKathrin	15.11.1994	RL/RM	AL/VM	Azubine
21	Dussel	Nadine	12.12.1994	RM/RA	VR	Studentin
15	Glatz	Nadine	20.11.1998	RA	AR	Schülerin
14	Hoppstock	Sandra	25.05.1989	RM/RR	HM	Bankkauffrau
8	Jung	Sabrina	09.11.1990	LA/RL	VL	Azubine
13	Kamp	Nadja	15.01.1998	RR	AR	Schülerin
33	Lauffer	Carmen	18.01.1984	KM/LA	VR/VL	Lehrerin
1	Kohl	Ivonne	30.12.1980		TW	Schülerin
7	Laner	Stefanie	05.12.1990	RM	AR/AL	Lehramtsanwärterin
97	Lüthje	Catharina	12.10.1998		TW	Schülerin
16	Machana	Mirna	28.04.1995	RR	AR/AL	Schülerin
77	Noack	Alexandra	18.02.1989	RR/RL	AL/HM	Polizistin
6	Scheerer	Franziska	07.10.1996	KM	AL/AR	FSJlerin
3	Thiele	Mareike	31.05.1990	LA	AL	Logopädin
5	Zimmermann	Elena	06.07.1989	RA/LA	AR/AL	Lehramtsanwärterin

Das Sportgeschäft in VS-Villingen

SPORT VISION

78048 VS-Villingen Vockenhauser Str. 22

www.sport-vision.com

Die Adresse für Sport und Vereinsbedarf!

2. VILLINGER-SCHWENNINGER

KUNDENSPIEGEL

Platz 1

TESTSIEGER

Untersucht: 6 SPORTGESCHÄFTE

85,8% Durchschnittlicher Zufriedenheitsgrad

Freundlichkeit: 95,4% (Platz 1)

Beratungsqualität: 89,7% (Platz 1)

Preis/Leistungsverhältnis: 72,4% (Platz 2)

Kundenbefragung: 06/2008;Fehlertoleranz:+-3,2%

N (Sport)= 628 von N (Gesamt) = 903

MF Consulting Dipl.- Kfm. Dieter Grett

www.kundenspiegel.de ; Tel: 09001/048001

Die Nr. 1 in Villingen-Schwenningen

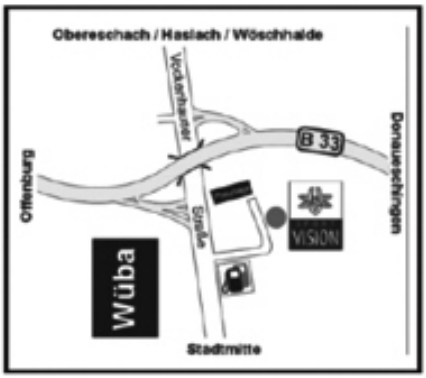

	Name	Spiele	Spielzeit (min)	GK	2 min	RK	7m	Feld-tore	Tore ges.	Tore / Spiel	Feldtore/ Spiel
77	Alexandra Noack	4	180		2		11	11	22	5,50	2,75
9	Ann-Kathrin Bujtor	3	120					8	8	2,67	2,67
7	Stefanie Laner	4	120		1			1	1	0,25	0,25
21	Nadine Dussel	2	90	1			0	6	6	3,00	3,00
33	Carmen Kellerer	4	170	2	2		3	3	6	1,50	0,75
69	Christine Fritz TW	1	15						0	0,00	TW
97	Catharina Lüthje TW	4	145						0	0,00	0,00
14	Sandra Hoppstock	2	75	2				3	3	1,50	1,50
8	Sabrina Jung	2	40						0	0,00	
11	Mareike Thiele	2	45						0	0,00	0,00
1	Ivonne Kohl TW	1	60						0	0,00	
5	Elena Zimmermann	4	105					1	1	0,25	0,25
15	Nadine Glatz	4	140					2	2	0,50	0,50
6	Franziska Scheerer	3	120					1	1	0,33	0,33
13	Nadja Kamp	4	140	1	1		5	21	26	6,50	5,25
	Mirna Mouhana	1	20	1				1	1	1,00	1,00
16	Simone Hoppstock	1	40	1				2	2	2,00	2,00
gesamt		4	240	8	6		19	60	79	19,75	

SELECT
MASSIVHAUS GMBH

Eine Entscheidung für's Leben

Qualität steckt in jedem Detail

Für mehr Sicherheit beim Bauen:

- Qualifizierte Fach- u. Meisterbetriebe
- Höchste Qualitätsstandards
- Externe Qualitätsüberwachung und Winddichtigkeitstest

Für lange Wertbeständigkeit:

- Hochwertige Massivbauweise
- Energieeffizient und umweltfreundlich
- Hervorragende Wärmedämmung
- Zukunftssichere Haustechnik

Immobilienqualität
DEKRA
geprüft

SELECT-Massivhaus GmbH
Besigheimer Straße 33 | 78054 Villingen-Schwenningen
www.select-massivhaus.de | Telefon 07720 67921

TGS Handball

*** TG SCHWENNINGEN HANDBALL HEIMSPIELTAG ***

Samstag 12. Dezember 2015

Deutenberghalle I

DIE SPIELE

13.20 Uhr	TGS mB-Jugend (BK)	-	HWB-Winterlingen/Bitz
14.45 Uhr	TGS Damen 2 (BK)	-	TV Onstmettingen
16.15 Uhr	TGS Herren 2 (KLB)	-	HWB Winterl. Bitz 2
18.00 Uhr	TGS Damen 1 (LL)	-	HSG Baar
20.00 Uhr	TGS Herren 1 (BL)	-	HSG Baar

anschließend Playersparty

Specials

Vorstellung der Jugendmannschaften
Bewirtungsspecial
Ehemaligentreffen
Sponsorentag
Playersparty

SCHLENKER
Entsorgungs GmbH

Seit über 40 Jahren im Dienste der Umwelt

- **Containerdienst**
- **Entsorgung von allen festen Abfällen**
- **Transport von festen Wertstoffen aller Art**
- **Altreifenentsorgung**
- **Selbstanlieferung von Abfällen täglich möglich Mo-Fr 8:00-17:00 und Sa 8:00-11:30**
- **Ölhandel**

In Rammelswiesen 5
78056 Villingen-Schwenningen

Tel.: 07720/8589-0

www.schlenker-entsorgung.de

UNFALLVERSICHERUNG

Die Versicherung steht gerade,
wenn Sie mal flachliegen.
Wir beraten Sie gerne
zum kompletten Unfallschutz.

Axel Neuburger
M 0174 1639328

GENERALI

Ein Unternehmen der Generali Gruppe

Männliche E-Jugend

Die Jungs der E-Jugend hatten am Samstag ein Auswärtsspiel in Rottweil. Dass beide Mannschaften auf Augenhöhe waren, wurde schnell in den Koordinationsübungen deutlich. Für jeden einzelnen Punkt wurde kräftig gekämpft. Das bessere Ende hatte hier die JSG Rottweil. Mit 62:61 musste sich das Team der TG den Gästen geschlagen geben. Im anschließenden Handball war die TG nun deutlich besser aufgelegt. In den ersten 10 Minuten kassierte man nur ein Gegentor, was vor allem an der Klasse Leistung von Timo Neuburger im Tor lag. Obwohl man die eine oder andere Chance vergab konnte das Team siegreich vom Feld gehen. Durch mehr Treffer und mehr Torschützen konnten die Jungs mit 36:72 gewinnen. Somit stand am Ende des Tages ein Unentschieden auf dem Papier.

Weibliche D-Jugend

Die weibliche D-Jugend reiste am Wochenende zum Auswärtsspiel nach Meßstetten. Die Mädels mussten mit einer sehr dezimierten Mannschaft antreten, da sich drei Spielerinnen verletzungsbedingt abmelden mussten. Verstärkt wurde der Kader durch E-Jugendspielerin Antonia Schlenker. In der ersten Halbzeit war das Spieltempo sehr hoch und der Druck der Gegnerinnen sehr groß. Die TG Mannschaft machte trotzdem ein gutes Spiel in einer ganz neuen Formation, angeführt von Laura Schmid und Lisa Meder. Auf Grund des hohen Tempos und des kleinen Kaders schlichen sich dann leider zu oft Konzentrationsfehler ein. Dadurch entstanden Fehler in der Abwehr und im Abschluss war das Team oft zu hastig. In die Pause ging man mit einem 8:9 Rückstand. In der zweiten Halbzeit waren die Mädchen von Beginn an wach. Die Abwehr war deutlich besser, was vor allem an der Leistung von Elena Gajski lag. Trotz des hohen Tempos zeigte die Mannschaft viele schnelle und schöne Kombinationen. Zudem ließ man im Tor nicht mehr viel zu. So ließ man Meßstetten in der zweiten Hälfte keine Chance mehr und siegte souverän mit 13:23. Torschützinnen: Laura Schmid (12), Lisa Meder (6), Elena Gajski (3) und Lara Laatsch (2 Treffer)

Männliche D-Jugend

bauwerk e²

bauwerk e² GmbH + Co. KG
Am Adlerberg 1 | 78628 Rottweil
Telefon: 0741.17425-26
www.bauwerk-e2.de

Austraße 18 | Schwenningen | Tel.: 07720 80850 | www.culinara.com
Öffnungszeiten: Montag–Samstag von 8–20 Uhr für Sie geöffnet

IHR Ecenter SCHWENNINGEN

CULINARA

Freundlich
Bio SPEZIALITÄTEN
VEGAN Qualität
KOMPETENT SOZIAL
INNOVATIV
FRISCHE KREATIV
RIESENAUSWAHL SERVICE
Regional

Jugendspielbericht

Auf die Jungs der männlichen D-Jugend wartete mit dem Tabellenführer eine sehr schwere Aufgabe. Auswärts ging es gegen die HSG Hossingen-Meßstetten. Die Mannschaft war höchst motiviert und fokussiert. Dies spürte man sofort in der ersten Hälfte. Trotz anfänglichem Rückstand ließ man sich nicht abschütteln und konnte sogar zwischenzeitlich mit 6:7 in Führung gehen. Zur Halbzeit lag das Team knapp mit 9:8 in Rückstand. Mit aggressiver Abwehrleistung in der zweiten Hälfte blieb die Mannschaft immer in Reichweite. Mitte des zweiten Abschnitts schien man schon mit 16:10 geschlagen zu sein, doch den Jungs gelang es mit kämpferischer Leistung auf 16:13 heranzukommen und alles roch nach einer Überraschung. Leider reichte es am Ende doch nicht und die TG Jungs verloren mit 19:15. Dennoch war das Trainerteam äußerst zufrieden mit dem Team, welches mit seiner besten Saisonleistung dem Tabellenführer beinahe einen Punkt abgenommen hätte. Torschützen: Jens Stehr (11), Yannick Alt (2), Jakob Müller und Timo Neuburger (je 1 Treffer)

Männliche B-Jugend

Für den Tabellenführer ging es am Wochenende zum bisher schwersten Spiel der Saison gegen die HSG Hossingen-Meßstetten. Trainer Torsten Räder versuchte die Gastgeber mit einer 3:2:1-Deckung zu überraschen, was zu Beginn des Spiels sehr gut gelang. In den ersten 13. Minuten musste das Team nur einen Gegentreffer hinnehmen. Diese gute Ausgangslage konnte jedoch nicht ideal genutzt werden, da im Angriff zu viele Chancen vergeben wurden. Mit zunehmender Spieldauer sah man ein ausgeglichenes und sehr spannendes Spiel. Der Halbzeitstand von 8:9 für die TG-Jungs verdeutlicht dies. Die zweiten 25. Minuten begann die Mannschaft von Torsten Räder sehr konzentriert und bei dem Zwischenstand von 16:20 deutete vieles auf einen Sieg der TG hin. Gegen Ende ging den Jungs jedoch die Luft aus, da die Abwehrleistung zuvor sehr viel Kraft gekostet hatte. Deshalb gelang es den Gastgebern Tor für Tor heranzukommen und noch in letzter Minute den Ausgleich zu erzielen. So hieß es am Ende 22:22. So konnte man mit der bisher besten Saisonleistung die Tabellenführung verteidigen und bleibt weiterhin ungeschlagen in dieser Saison.
Torschützen: Nils Mühlbacher (6), Emanuele Pettellino, Dominik Dietzel, Theo Tessari (je 3), David Räder, Jakob Löffler (je 2), Tim Meder, Kai Schott und Robin Heinrich (je 1 Treffer)

Weibliche C-Jugend

Auch die weibliche C-Jugend musste mit dezimiertem Kader zum Spiel nach Tuttlingen. Hier stand mit der HSG Rietheim-Weilheim ein sehr schwerer Gegner auf der anderen Seite. Von Beginn an war das Tempo der Partie sehr hoch und die TG Mädels teilweise beeindruckt von den Gästen. Zudem hatte man Mühe sich eigene Chancen zu erarbeiten und diese auch zu nutzen. Trotz zwei gehaltener Siebenmeter, ging man mit 9:3 Rückstand in die Pause. Auch in der zweiten Halbzeit war das Spiel unverändert. Auch wenn die Schwenninger Mannschaft etwas öfter zum Torerfolg kam als in der ersten Hälfte, verloren die Mädchen mit 22:12. In Anbetracht der geschwächten Mannschaft und des sehr starken Gegners ging das Ergebnis aber in Ordnung.
Torschützinnen: Anabelle Schneider, Lisa Frommer, Rebecca Frommer, Tamina Zühlke (je 3) und Laura Schmid (1 Treffer)

ENSINGER IST SPORT

DIE Calcium-Magnesium-POWER-QUELLE

Ensinger

... die Calcium-Magnesium-Power-Quelle

528 mg Calcium und 124 mg Magnesium pro Liter

Unsere Damen 1 bei der Sportlerwahl 2015
Herzlichen Glückwunsch zum 2. Platz!

Kempa Challenge in Balingen

Elijah Schlenker, Timo Neuburger und Jakob Müller (E-Jugend).
Im Hintergrund ist Christoph Theuerkauf zu sehen

TGS Handball

Richtiges **FAIR**halten…

…das kleine Tribünen Knigge - für Jugend - und durchaus auch für Aktiven-Spiele!

Fair geht vor – das geht uns alle etwas an, egal ob Spieler, Trainer oder Fan!

Fairness und Respekt sollte es nicht nur auf dem Spielfeld geben!

Emotionen ja – Beleidigungen nein!

Wir unterstützen unsere Teams stets in positiver Weise! Meckern und negative Äußerungen helfen den Spielern nicht weiter!

Wir sind fair zu gegnerischen Spielern und Fans. Der Spaß am Handball verbindet uns!

Wir verhalten uns fair gegenüber den Schiedsrichter – auch sie sind Menschen! Er hat eine Ausbildung im Pfeifen. Du auch?!

Wir unterstützen unsere Trainer, sie sitzen am Spielfeldrand, nicht auf der Tribüne!

Die Spieler geben ihr Bestmöglichstes auf dem Platz, darauf dürfen wir stolz sein!

Wir alle – aktive Spieler, Trainer, Eltern, Fans – sind Vorbilder für das Verhalten unsere Jugendmannschaften. Wir leben Fair Play vor!

Wir die TG Schwenningen wünschen uns ein faires und respektvolles Miteinander!

! ! ! Neu ! ! !

Das Äktschn kann ab dieser Saison auf unserer Homepage online gelesen und als PDF heruntergeladen werden:

Den Internetauftritt der TGS Handballer findet ihr unter:

www.tgschwenningen-handball.de

ODER

1. Barcode App im Apple/Goggle-Store herunterladen
2. Untenstehenden QR-Code einscannen
3. Automatische Weiterleitung zur Internetseite

TG Schwenningen Handball

sportlich • fit • dynamisch
trainieren unter fachlicher Leitung

DYNAMIS
Fitness-Center

Inhaber: Heinz Frank • Diplomsportpädagoge

allgemeine Fitness-Programme wie:
- Muskelaufbau
- Körperstyling
- Gewichtsreduktion
- Spinning

fachlich geleitete Kurse wie:
- Step & more
- Body-Pumpin
- WS-Gymnastik
- Power-Yoga

ZUMBA® FITNESS

Hohenkrähenstr. 2 • 78054 VS-Schwenningen
Telefon: 07720 - 22611 • **www.dynamis-vs.de**

Trainingszeiten

Mannschaft	Halle	Tag	Zeit	Trainer
H 1	Deutenberg I	Mo	20.00-22.00	H. Hafner
	Deutenberg I	Mi	20.00-22.00	H. Hafner
	Hoptbühl	Fr	20.00-22.00	H. Hafner
H 2	Deutenberg I	Mo	20.30-22.00	
	Hoptbühl	Do	20.30-22.00	
B m	Neckarschule	Di	19.00-20.30	T. Räder
	Alleenhalle	Do	18.30-20.00	T. Räder
C m	Friedensschule	Di	19.00-20.30	W. Klaiber
	Alleensporthalle	Mi	19.00-20.30	W. Klaiber
D m	Waldorfsporthalle	Di	17.00-18.30	A. Neuburger
	Alleenhalle	Do	17.00-18.30	A. Neuburger
E m	Deutenberg I	Fr	17.30-19.00	S. Jung
D 1	Dynamis	Mo	18.30-20.00	K. Hauser
	Deutenberg II	Mi	20.00-22.00	K. Hauser
	Deutenberg II	Fr	20.30-22.00	K. Hauser
D 2	Waldeck	Mo	19.00-20.00	R. Kocher
	Deutenberg II	Mi	19.00-20.30	R. Kocher
	Hoptbühl	Do	20.30-22.00	R. Kocher
C w	Waldorfsporthalle	Di	18.30-20.00	H.Schneider
	Deutenberg I	Mi	17.00-18.30	H.Schneider
D w	Alleenhalle	Di	17.30-19.00	G. Biamont
	Deutenberg I	Mi	17.00-18.30	G. Biamont
E w	Deutenberg I	Fr	17.30-19.00	F. Held
Minis	Gartenschule	Do	17.30-19.00	A. Kny
Senioren	Hirschberg	Do	19.00-20.30	O. Woköck
Jungsenioren (HSG)	Friedenschule	Mi	21.00-22.30	P. Klaiber

Küche zum Anbeißen

WÜRTHNER WOHNEN

Profil für Küche und Wohnen

Steinkirchring 4
78056 VS-Schwenningen
Tel. 07720 / 99 67 - 0

www.wuerthner.de
www.wuerthner-shop.de

Fürstenberg
BIERKULTUR SEIT 1283

Wir im Süden:

Hier trägt jeder so sein Päckle.

www.fuerstenberg.de

Unser Fürstenberg: Bierkultur seit 1283.